

# Peic – Síntese dos Resultados

Síntese dos Resultados			
	Total de Endividados	Dívidas ou Contas em Atraso	Não Terão Condições de Pagar
mai/19	63,4%	24,1%	9,5%
abr/20	66,6%	25,3%	9,9%
<b>mai/20</b>	<b>66,5%</b>	<b>25,1%</b>	<b>10,6%</b>

# Endividados

## Percentual de Famílias Endividadas (% do total)

(cartão de crédito, cheque especial, cheque pré-datado, crédito consignado, crédito pessoal, carnê de loja, prestação de carro e prestação de casa )

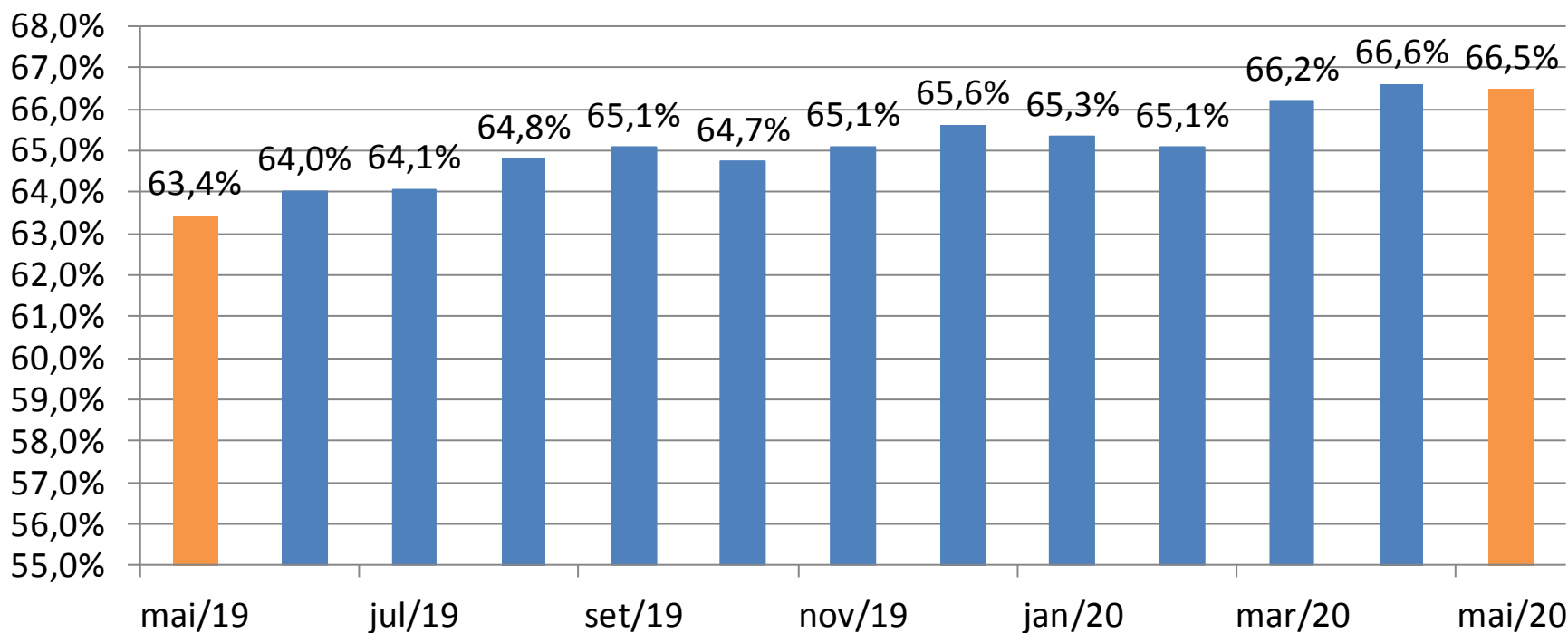

# Endividamento – Faixa de Renda

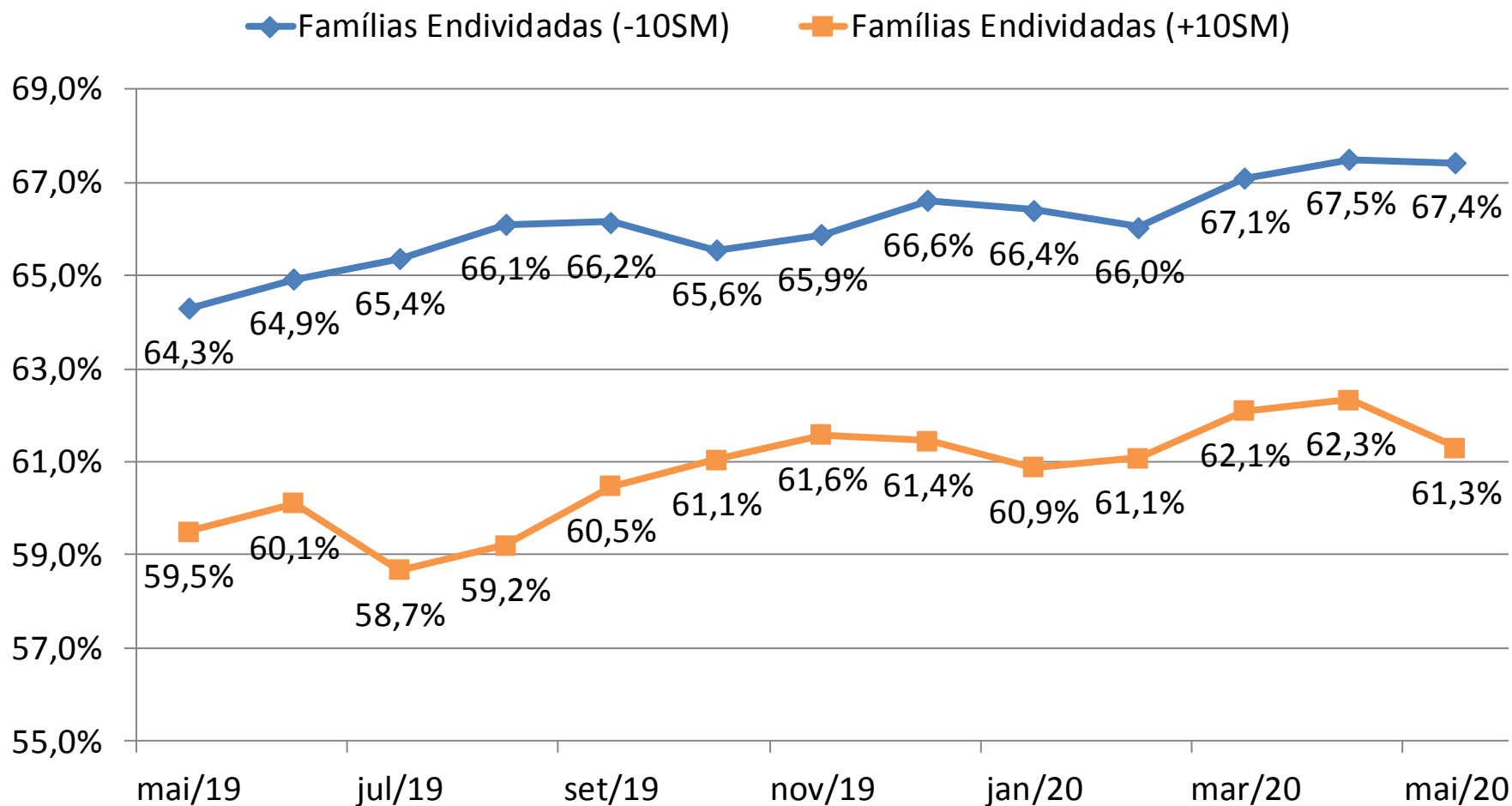

# Contas em Atraso

Percentual de Famílias com Contas ou Dívidas em Atraso (% do total)

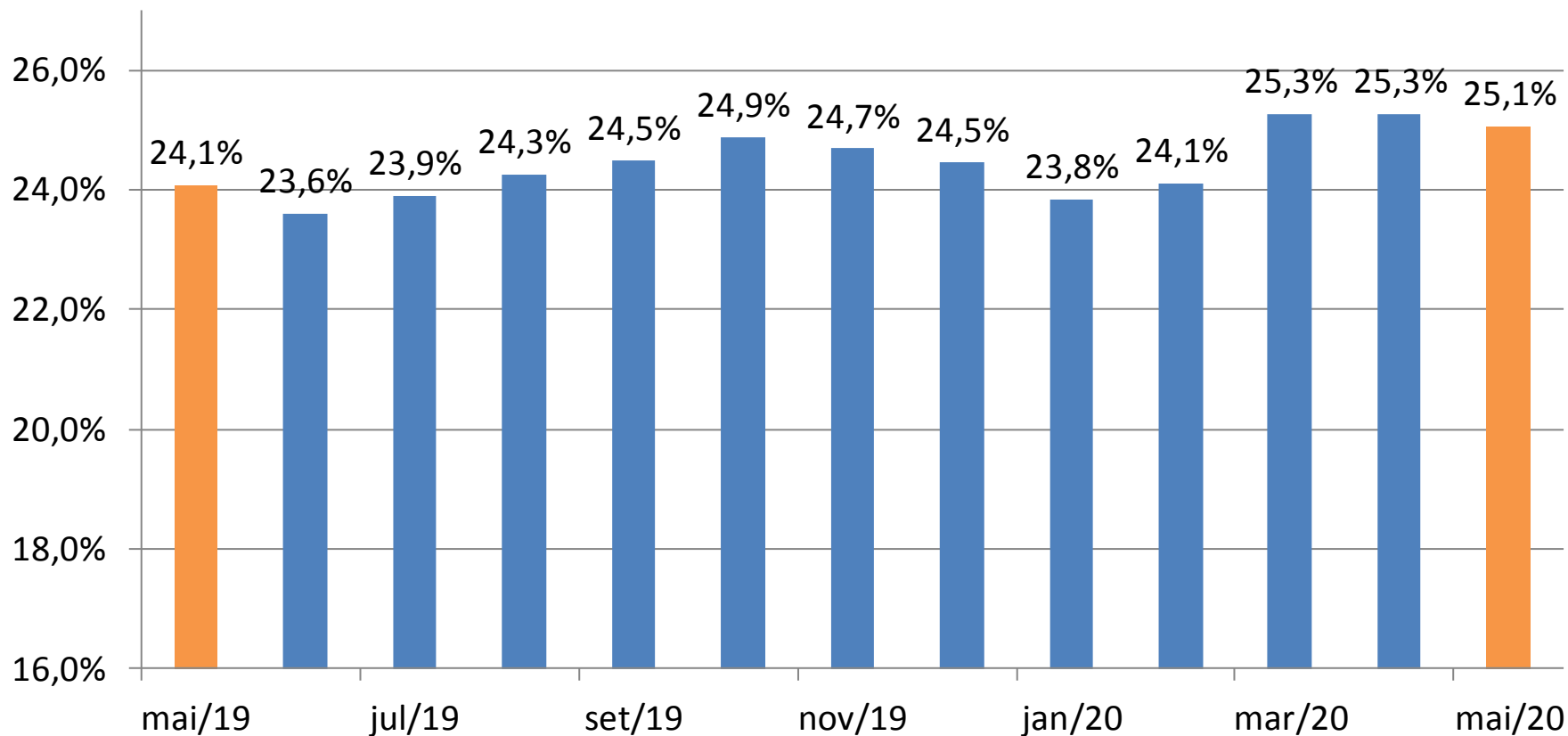

## Contas em Atraso – Faixa de Renda

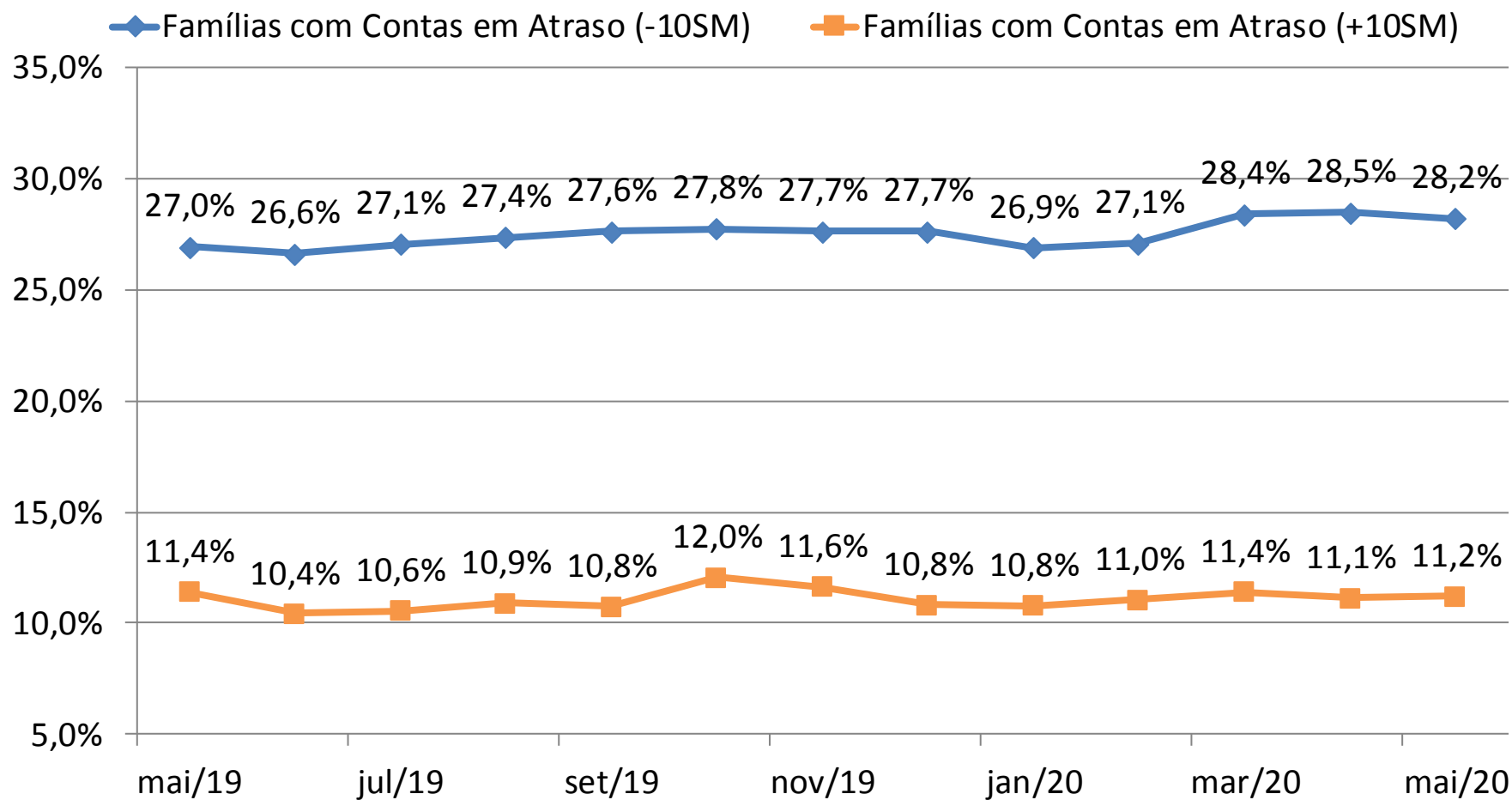

# Não Terão Condições de Pagar

Percentual de Famílias que não Terão Condições de Pagar  
(% do total)

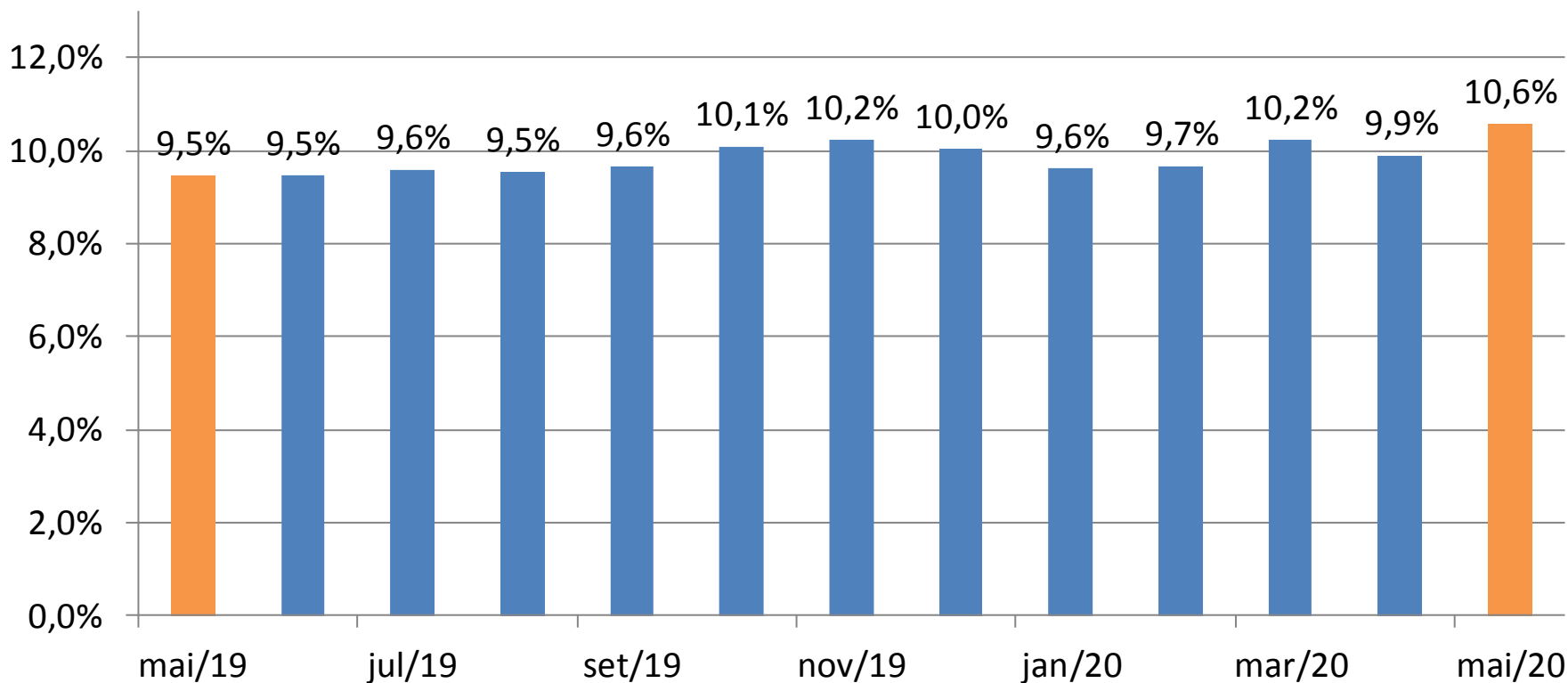

# Não Terão Condições de Pagar – Faixa de Renda

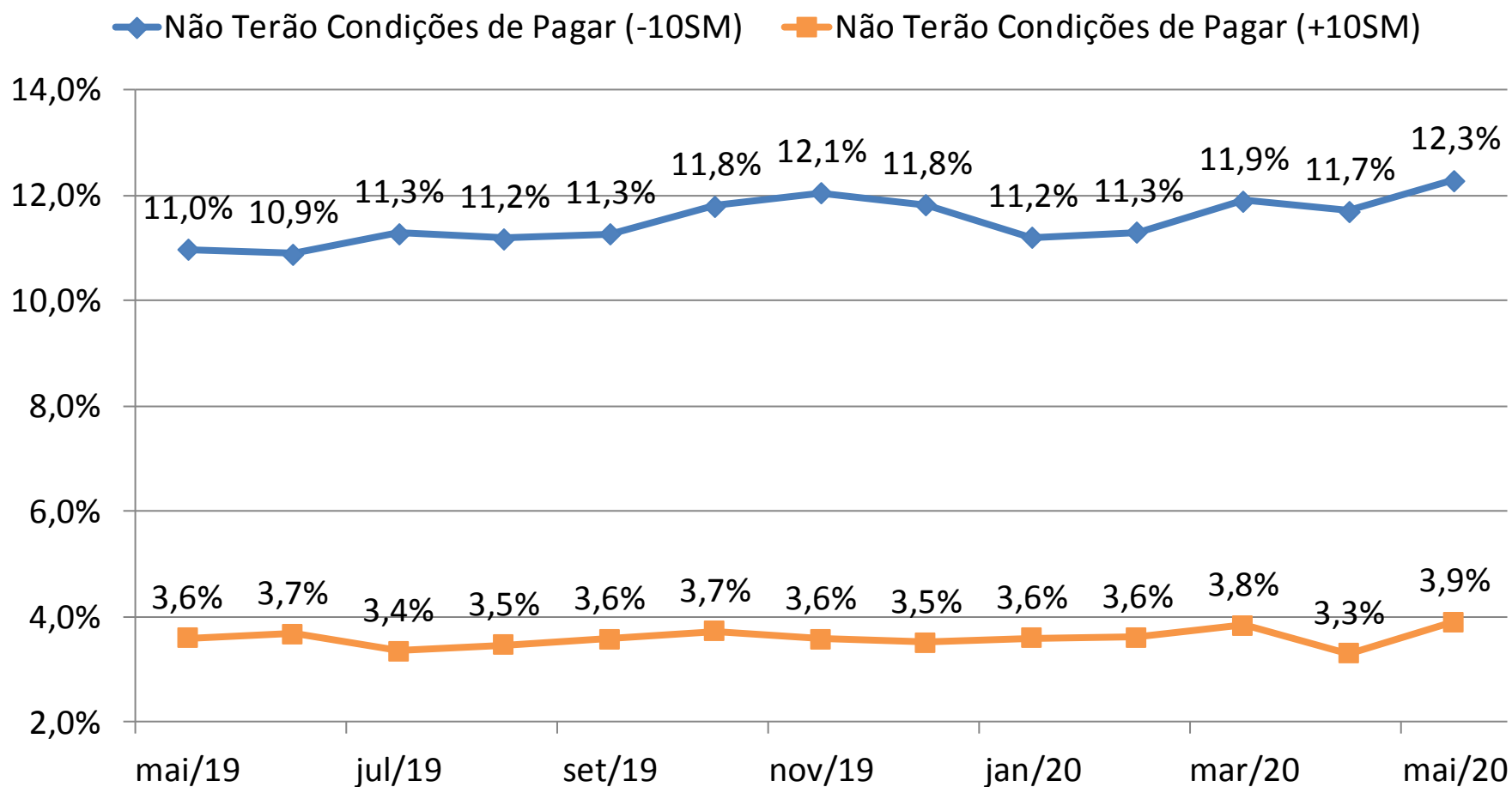

# Nível de Endividamento – Comparação Anual

Nível de Endividamento - Maio de 2019

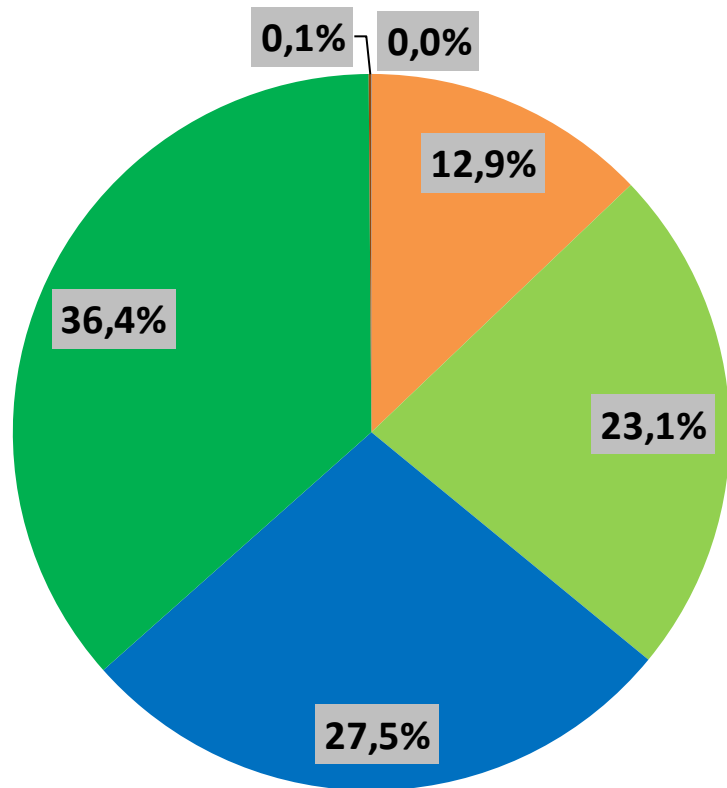

Nível de Endividamento - Maio de 2020

- Muito endividado
- Mais ou menos endividado
- Pouco endividado
- Não tem dívidas desse tipo
- Não sabe
- Não respondeu

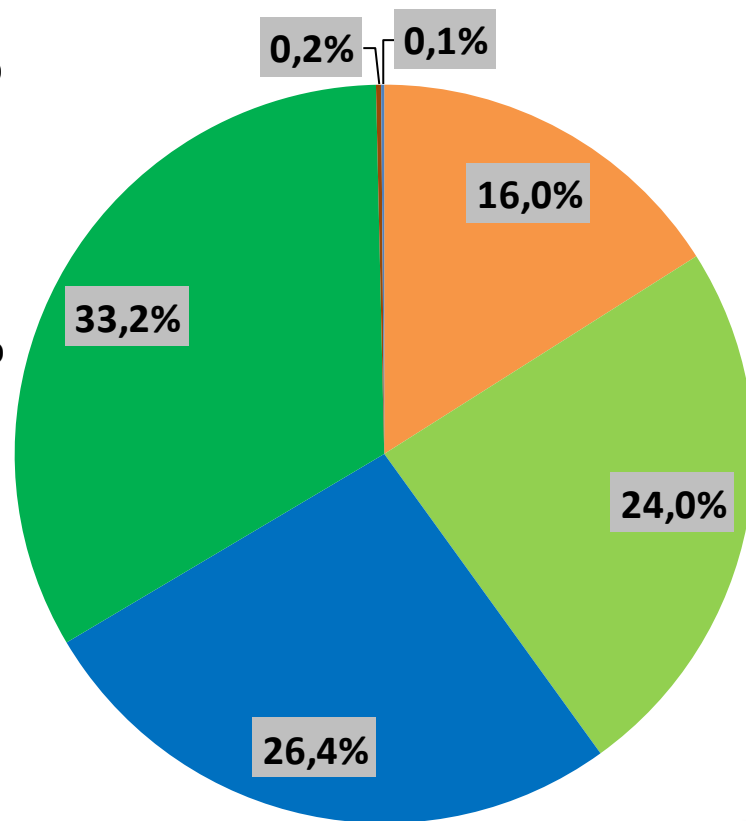

# Nível de Endividamento – Faixa de Renda

Nível de endividamento			
(Cheque pré-datado, cartão de crédito, carnê de loja, empréstimo pessoal, prestação de carro e seguro)			
Maio de 2020			
Categoria	Total	Renda Familiar Mensal	
		Até 10 SM	+ de 10 SM
Muito Endividado	16,0%	17,3%	10,2%
Mais ou Menos Endividado	24,0%	24,8%	20,7%
Pouco Endividado	26,4%	25,4%	30,4%
Não Tem Dívidas desse Tipo	33,2%	32,3%	38,1%
Não Sabe	0,2%	0,2%	0,4%
Não Respondeu	0,1%	0,1%	0,3%
<b>Famílias Endividadas</b>	<b>66,5%</b>	<b>67,4%</b>	<b>61,3%</b>

# Tempo de Atraso (dias)

## Tempo com pagamento em atraso (entre as famílias com conta em atraso)

Maio de 2020

Categoria	Total	Renda Familiar Mensal	
		Até 10 SM	+ de 10 SM
Até 30 dias	26,1%	25,1%	31,9%
De 30 a 90 dias	28,2%	27,3%	31,9%
Acima de 90 dias	43,9%	45,5%	35,8%
Não Sabe / Não Respondeu	1,8%	2,1%	0,4%
<b>Tempo médio em dias</b>	<b>61,5</b>	<b>62,4</b>	<b>56,4</b>

# Tempo de Atraso – Faixa de Renda

- Tempo Médio com Pagamento em Atraso (-10SM)
- Tempo Médio com Pagamento em Atraso (+10SM)
- ▲ Tempo Médio com Pagamento em Atraso (Total)

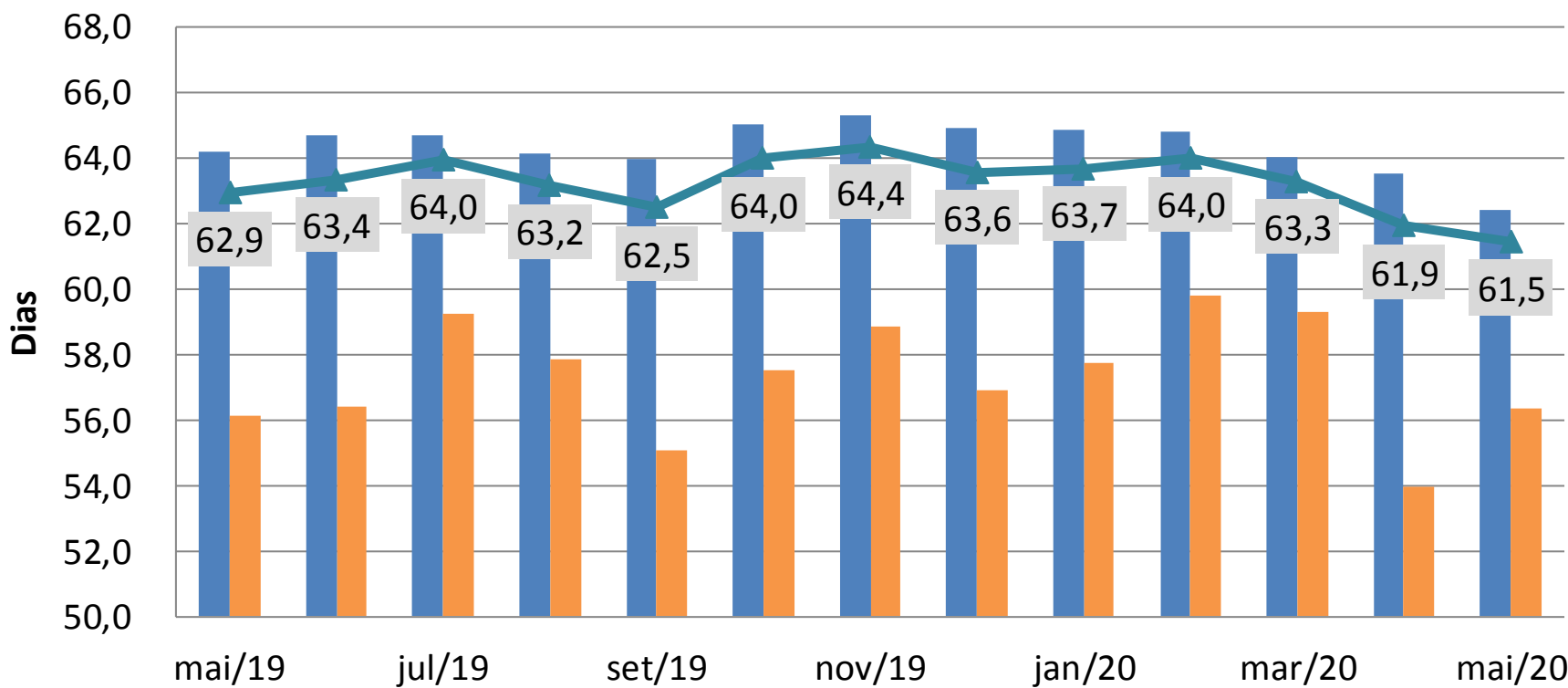

# Tempo de Comprometimento (meses)

## Tempo de Comprometimento com Dívida (entre os endividados)

Maio de 2020

Categoria	Total	Renda Familiar Mensal	
		Até 10 SM	+ de 10 SM
Até 3 meses	23,5%	23,8%	22,7%
Entre 3 e 6 meses	21,6%	22,3%	18,1%
Entre 6 meses e 1 ano	16,5%	16,8%	15,0%
Por mais de um ano	34,4%	32,5%	42,6%
Não Sabe / Não Respondeu	4,1%	4,6%	1,6%
<b>Tempo médio em meses</b>	<b>7,2</b>	<b>7,1</b>	<b>7,7</b>

# Tempo de Comprometimento – Faixa de Renda

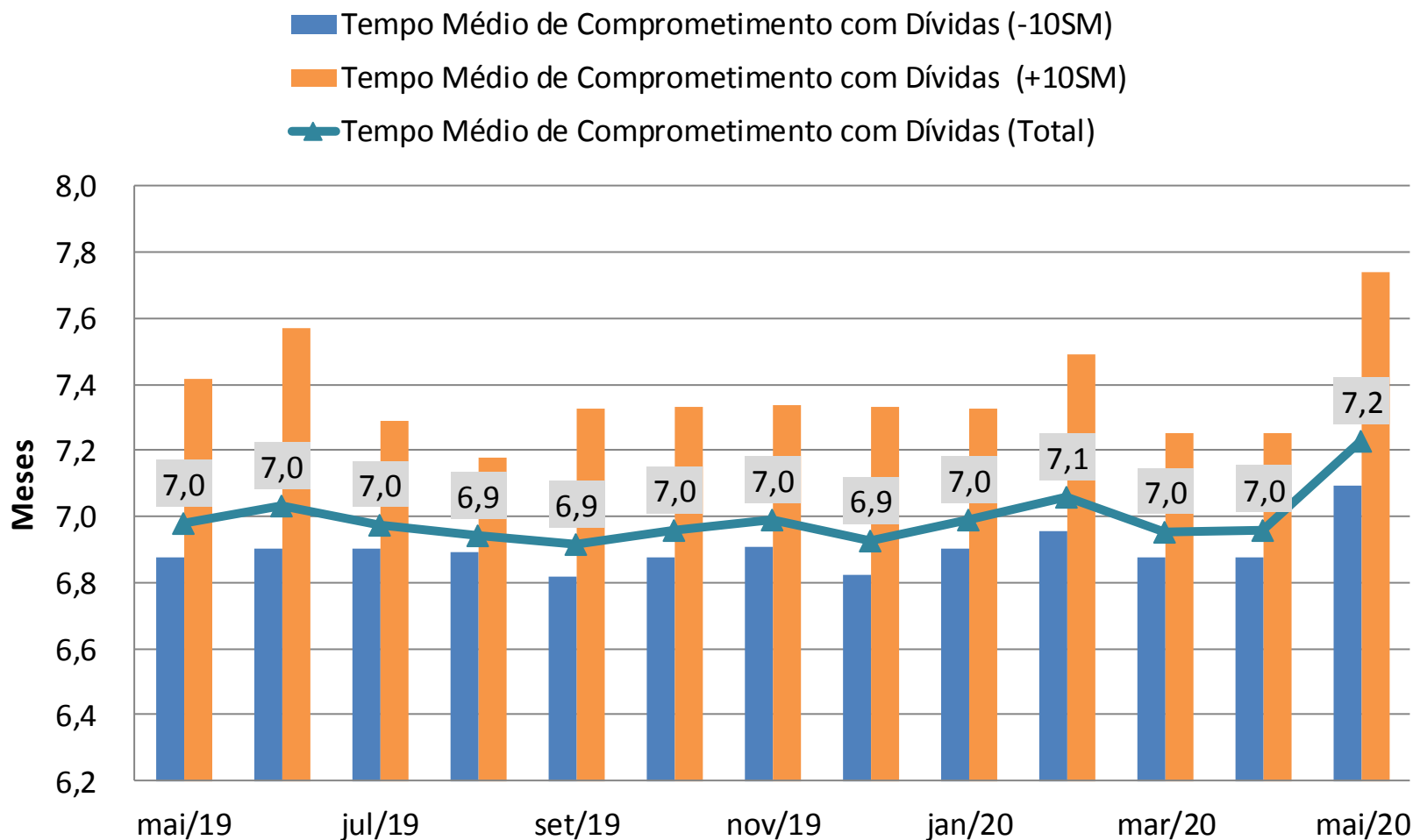

# Parcela da Renda Comprometida (%)

## Parcela da Renda Comprometida com Dívida (entre os endividados)

(Cheque pré-datado, cartão de crédito, carnê de loja, empréstimo pessoal, prestação de carro e seguro)

Maio de 2020

Faixa	Total	Renda Familiar Mensal	
		Até 10 SM	+ de 10 SM
Menos de 10%	22,1%	20,9%	27,9%
De 11% a 50%	49,2%	49,0%	50,1%
Superior a 50%	22,4%	23,4%	17,5%
Não Sabe / Não Respondeu	6,3%	6,7%	4,4%
<b>Parcela Média</b>	<b>30,3%</b>	<b>30,8%</b>	<b>28,1%</b>

# Parcela da Renda – Faixa de Renda

- Parcela Média da Renda Comprometida com Dívidas (-10SM)
- Parcela Média da Renda Comprometida com Dívidas (+10SM)
- ▲ Parcela Média da Renda Comprometida com Dívidas (Total)

